

GEZ

KARTA ADRESOWA GMINNEJ EWIDENCJI ZABYTEKÓW

1. Nazwa
STANOWISKO ARCHEOLOGICZNE

2. Czas powstania
śląd osadnictwa z czasów
nowożytnych

3. Miejscowość

ORNONTOWICE

7. Fotografia z opisem wskazującym orientację w stosunku do sąsiednich terenów lub stron świata albo mapa z zaznaczonym stanowiskiem archeologicznym

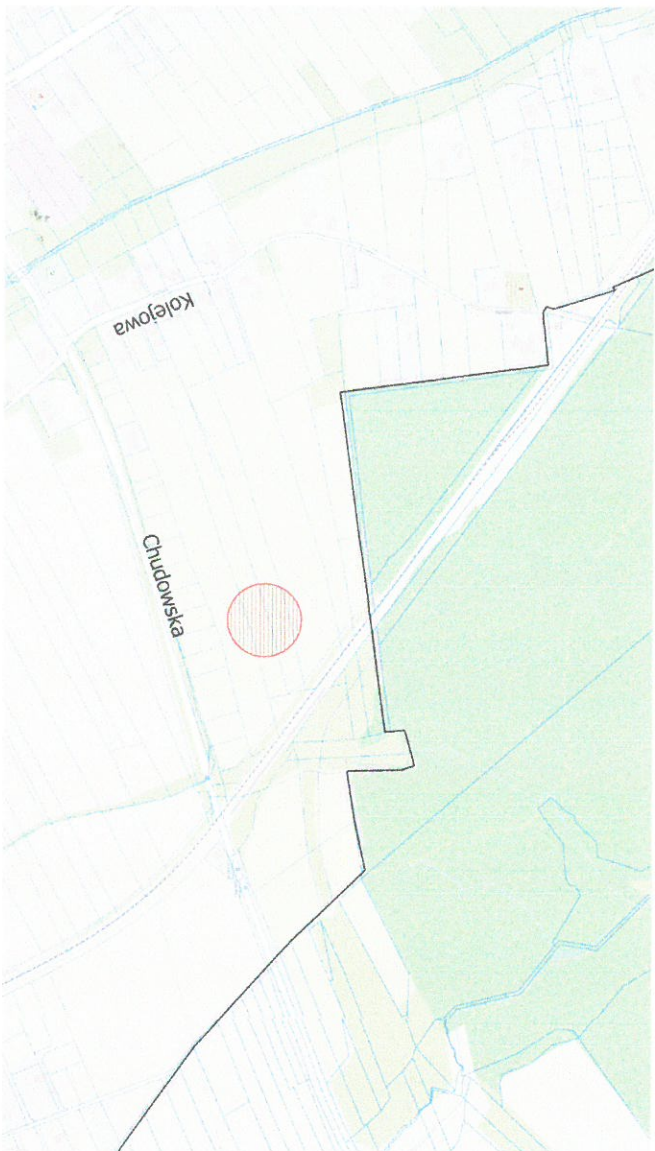

Legenda

 granica stanowisk archeologicznych wpisanych do GEZ

1 : 25 000

Stanowisko archeologiczne nr 1

4. Adres

OW1 – stanowiska nr 11 w obszarze AZP nr 99-45

5. Przynależność administracyjna

województwo – śląskie

powiat – mikołowski

gmina – Orontowice

6. Formy ochrony

MPZP 2004

Uchwała Rady Gminy Orontowice Nr XXIII/140/04 z dnia 27 maja 2004 r. (Dz. Urz. Województwa Śląskiego nr 59 poz. 1875 z dnia 14 lipca 2004 r.)

10. Wykonanie karty (autor, data, podpis)

Agata Ponichtera,
03.03.2020 r.



11. Zatwierdzenie karty (podpis wojewódzkiego konserwatora zabytków)*

ŚLAŃSKI WOJEWÓDZKI
KONSERWATOR ZABYTKÓW
W KRAJOWICACH



Lukasz Konarzewski

*dotyczy zabytków niewpisanych do rejestru zabytków i niewłączonych do wojewódzkiej ewidencji zabytków